

Manaus
Av. Joaquim Nabuco, 2367, Centro
Manaus - AM - Brasil
CEP: 69020-031
Tel.: +55 92 4009-8000
Fax: +55 92 4009-8004



Denúncia

Desmatamento em nova fronteira Sul do Amazonas

Julho de 2011

Impresso em papel reciclado
em processo livre de cloro.

1

GREENPEACE

greenpeace.org.br

Denúncia: Desmatamento em nova fronteira – Sul do Amazonas

Reconhecido por ser o estado mais preservado da Amazônia, nos últimos anos o Amazonas começou a chamar atenção pelo avanço do desmatamento no sul do estado. Os números do Sistema de Detecção de Desmatamento em Tempo Real (Deter) já adiantavam: as derrubadas estão aumentando naquela área, que já é considerada uma nova fronteira dessa expansão. Se compararmos os alertas do Deter de 2010-2011 com os do ano anterior, há uma expressiva tendência de crescimento, como mostra o gráfico abaixo feito pelo Greenpeace com dados do Inpe.

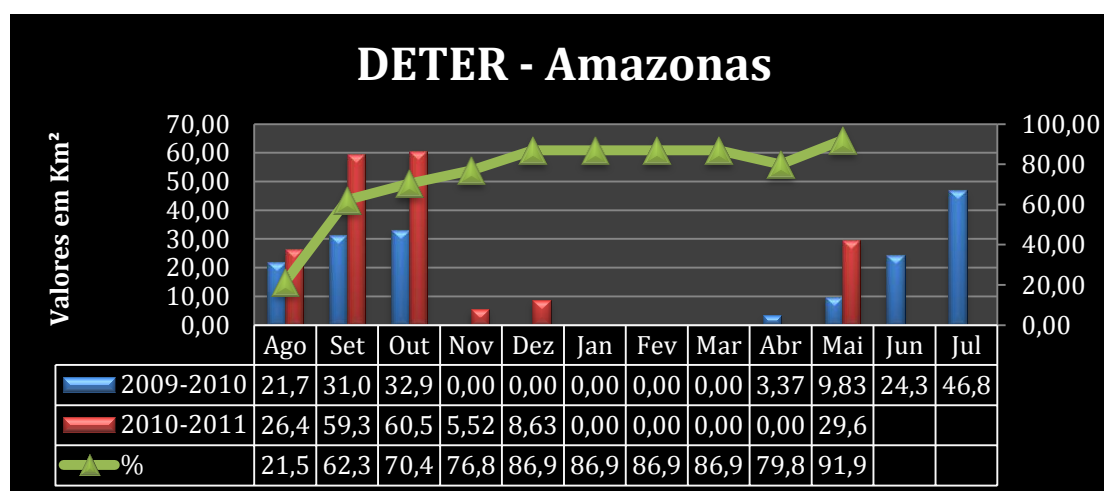

Por esse motivo, e como parte do monitoramento do desmatamento feito regularmente, o Greenpeace analisou imagens de satélite Landsat-TM5 (Inpe) da região. Por meio de interpretação visual, a equipe do Laboratório de Geoprocessamento identificou 146 polígonos, entre áreas em degradação e com corte raso, e sobrevoou alguns desses pontos para documentar a devastação.

No município de Apuí – um dos que mais têm sofrido pressão da fronteira agropecuária – documentamos um mosaico de pequenos desmatamentos próximos uns dos outros. Eram nove polígonos, conforme mostra a sequência de imagens abaixo, rodeados por uma extensa área de floresta e sem fazendas em seu entorno. Caso esse mosaico seja fechado – o que parece estar em curso – pelo menos 899 hectares serão derrubados. Hoje, já são 310 hectares abertos. Desses polígonos identificados pelo Greenpeace, o Deter já havia alertado para um deles (Fig. 1), em maio. Trata-se de área isolada, de difícil acesso, quase completamente cercada por florestas. Além disso, documentamos ali extensa derrubada de floresta em áreas de preservação permanente, em margens de igarapés, configurando a ilegalidade do processo.

Manaus
 Av. Joaquim Nabuco, 2367, Centro
 Manaus - AM - Brasil
 CEP: 69020-031
 Tel.: +55 92 4009-8000
 Fax: +55 92 4009-8004

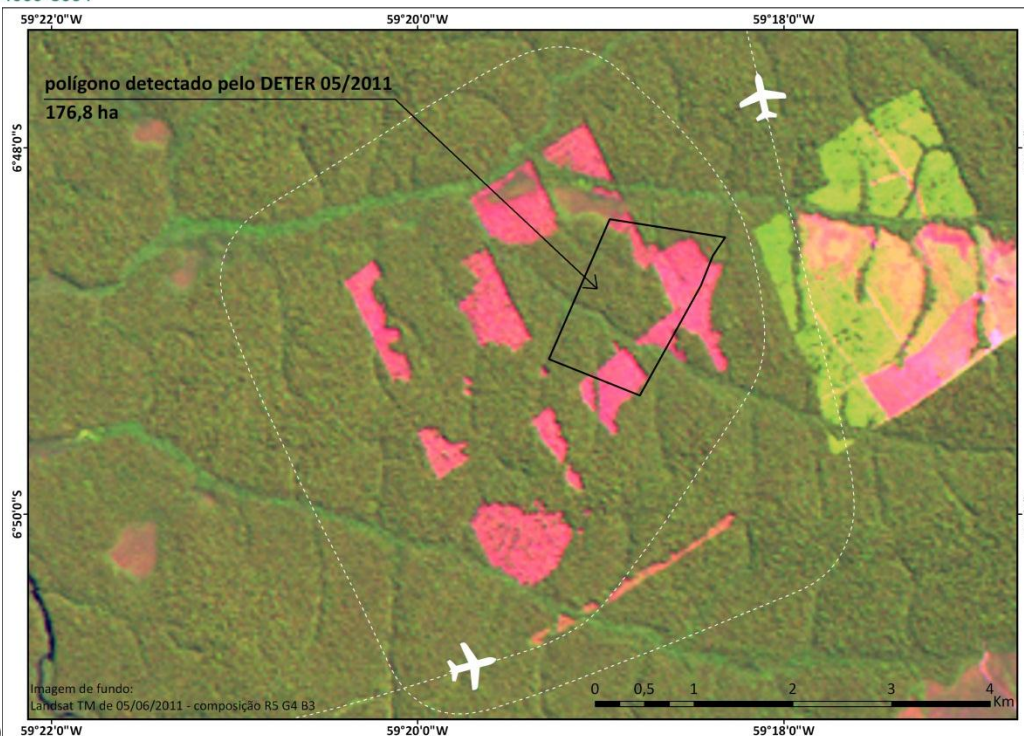

(Fig 1)

Polígonos identificados pelo Greenpeace com imagens de satélite Landsat de 05/06/11:

APUÍ/AM 55,2 ha



Foto: © Greenpeace/Marizilda Cruppe - 30/06/11

Coordenadas geográficas:

Ponto 1: 59° 19' 26,26" w 6° 50' 7,31" s

Manaus
Av. Joaquim Nabuco, 2367, Centro
Manaus - AM - Brasil
CEP: 69020-031
Tel.: +55 92 4009-8000
Fax: +55 92 4009-8004

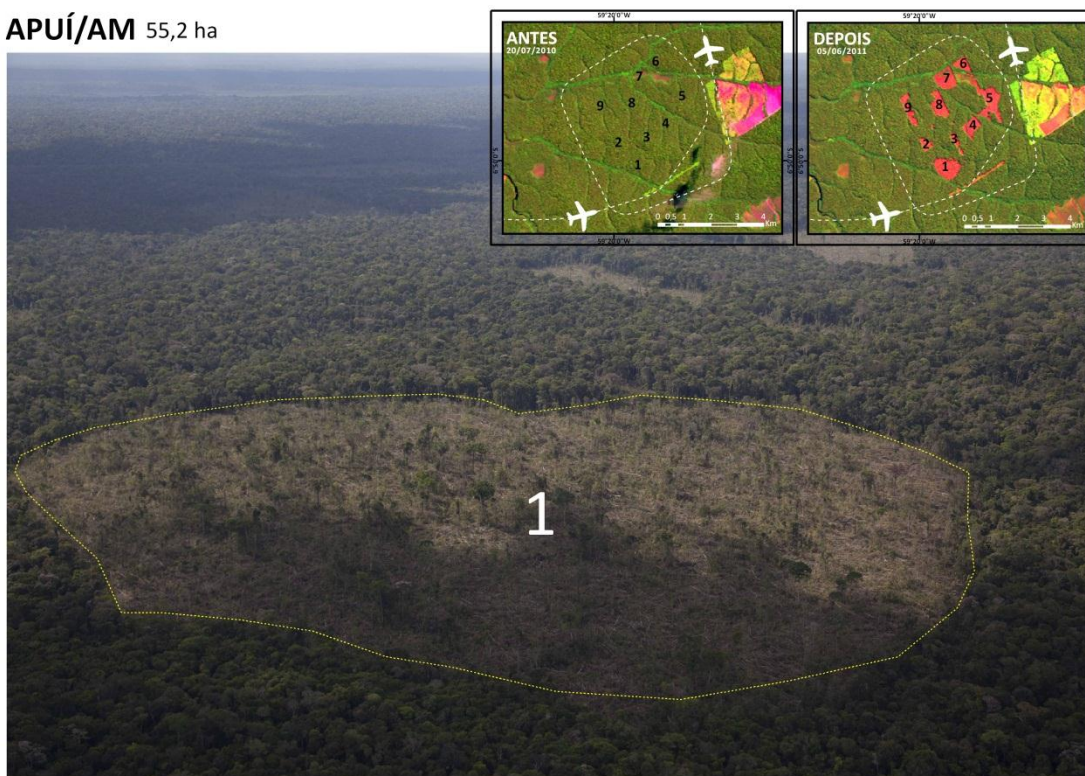
APUÍ/AM 2-13,5 ha / 3-13,2 ha / 4-29,3 ha



Foto: © Greenpeace/Marizilda Cruppe - 30/06/11

Coordenadas geográficas:

Ponto 2: 59° 19' 53,19''w 6° 49' 38,39''s
Ponto 3: 59° 19' 17,43''w 6° 49' 31,55''s
Ponto 4: 59° 18' 55,58''w 6° 49' 16,1''s

Manaus
Av. Joaquim Nabuco, 2367, Centro
Manaus - AM - Brasil
CEP: 69020-031
Tel.: +55 92 4009-8000
Fax: +55 92 4009-8004

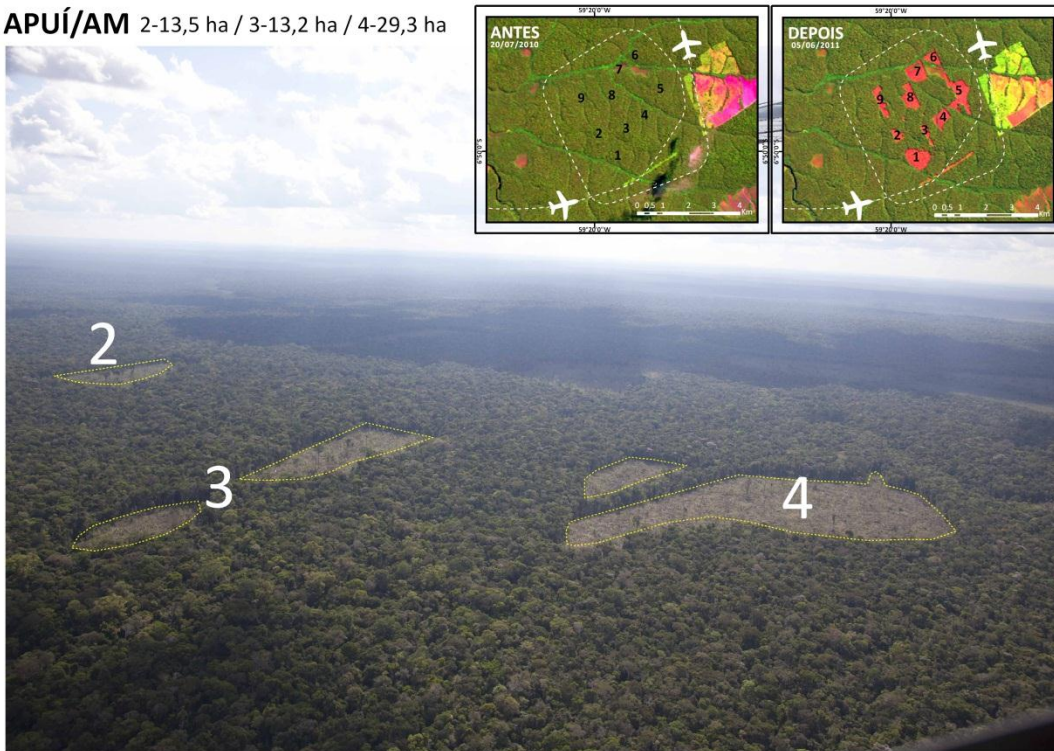
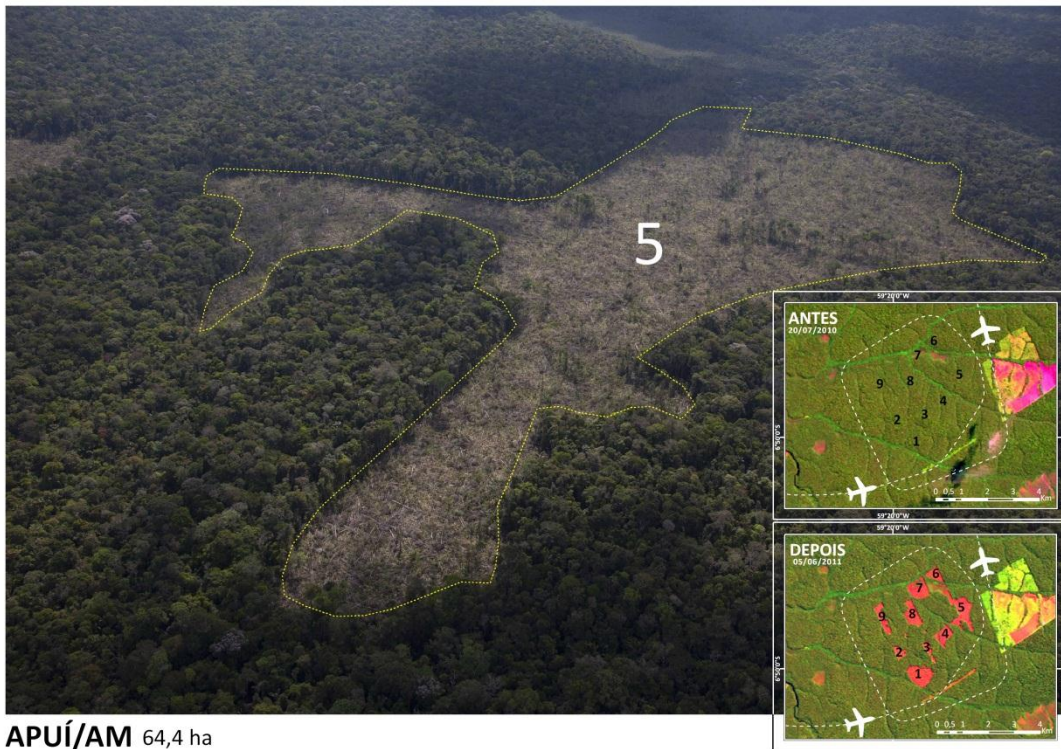

APUÍ/AM 64,4 ha

Foto: © Greenpeace/Marizilda Cruppe - 30/06/11

Coordenadas geográficas:

Ponto 5: 59° 18' 31,96" w 6° 48' 44,31" s

APUÍ/AM 6 - 19,9 ha / 7 - 45,6 ha



Foto: © Greenpeace/Marizilda Cruppe - 30/06/11

Coordenadas Geográficas

Ponto 6: 59° 19' 7,28" w 6° 48' 0,60" s

Ponto 7: 59° 19' 27,8" w 6° 48' 18,04" s

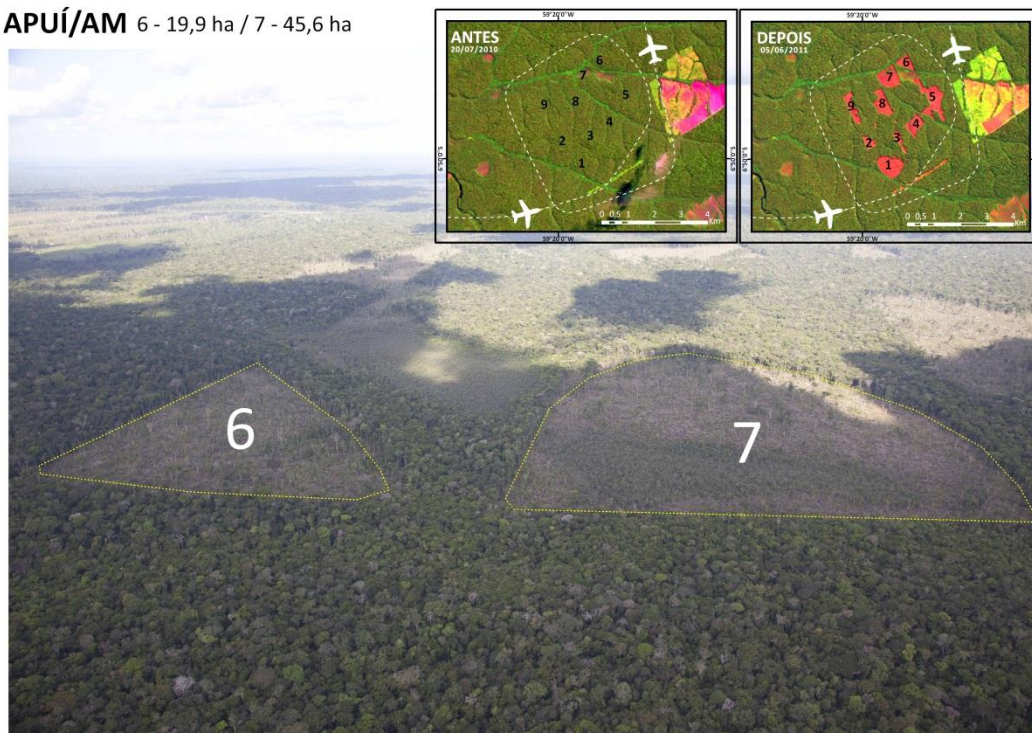
Manaus
Av. Joaquim Nabuco, 2367, Centro
Manaus - AM - Brasil
CEP: 69020-031
Tel.: +55 92 4009-8000
Fax: +55 92 4009-8004

APUÍ/AM 8 - 39,7 ha / 9 - 29,9 ha



Foto: © Greenpeace/Marizilda Cruppe - 30/06/11

Coordenadas Geográficas

Ponto 8: 59° 19' 35,97''w 6° 48' 51,81''s

Ponto 9: 59° 20' 13,94''w 6° 48' 56,23''s

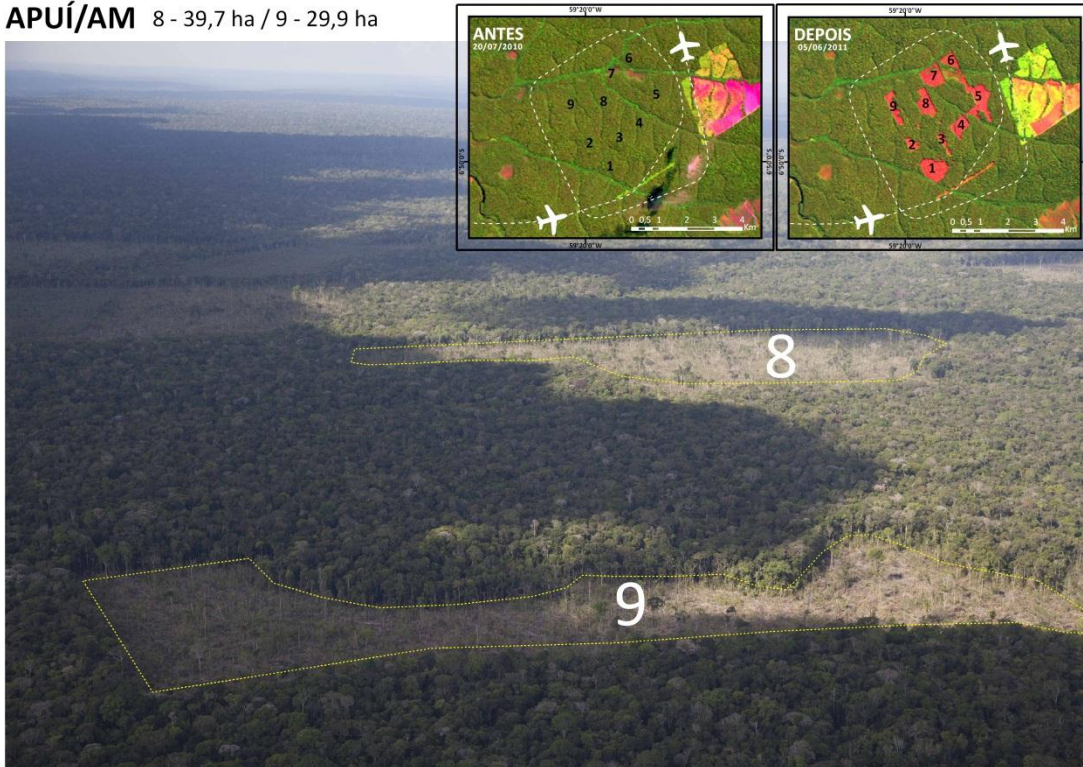
APUÍ/AM 34 ha



Foto: © Greenpeace/Marizilda Cruppe - 30/06/11

Coordenadas Geográficas
60°30'10,62" w 6°58'58,01" s

Manaus
Av. Joaquim Nabuco, 2367, Centro
Manaus - AM - Brasil
CEP: 69020-031
Tel.: +55 92 4009-8000
Fax: +55 92 4009-8004

A equipe do Greenpeace também sobrevoou os municípios de Canutama e Manicoré. No primeiro deles, foi documentado um polígono de 139,1 hectares de área degradada.

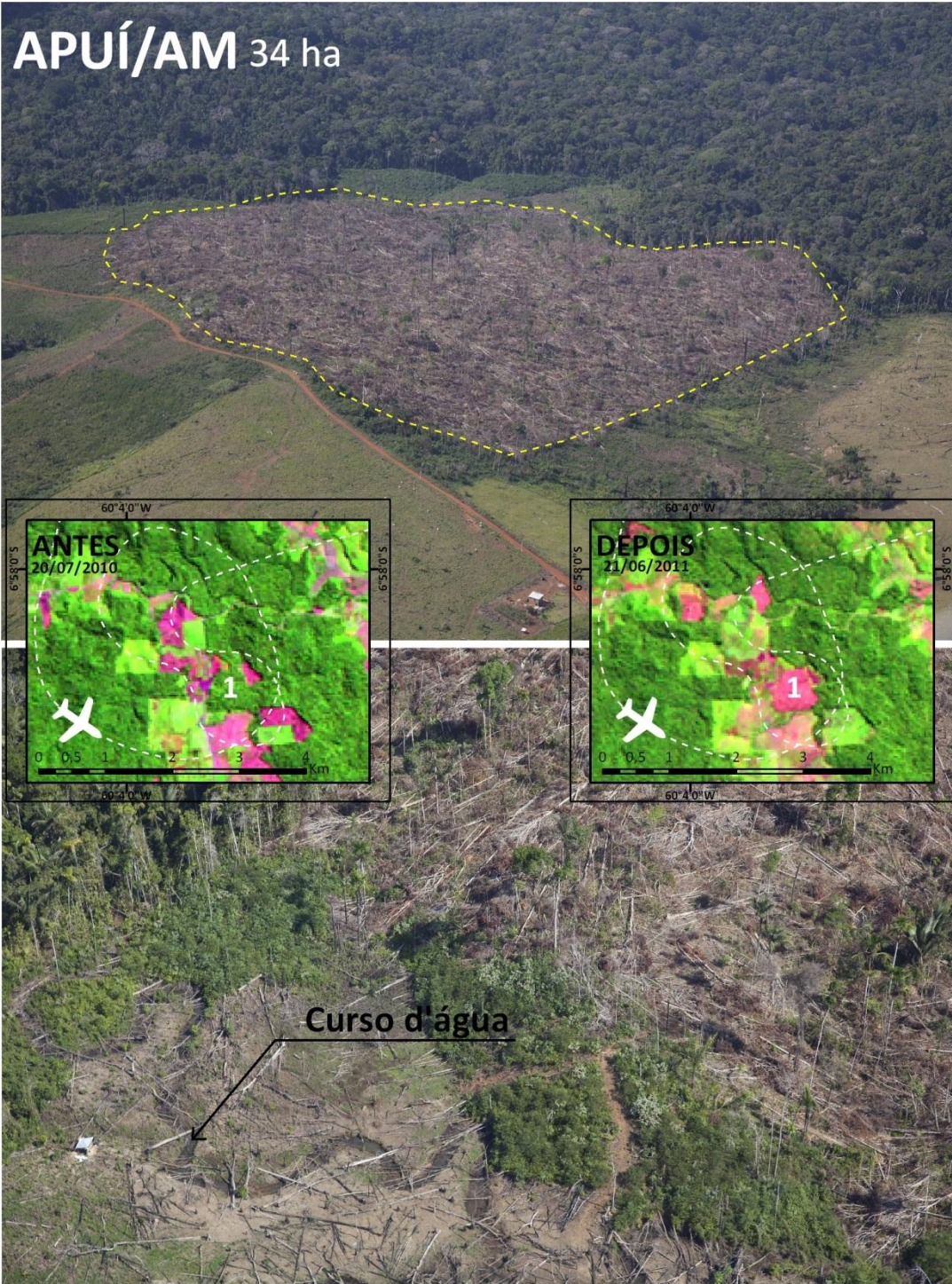
Já em Manicoré, foram dois polígonos de corte raso, um com 142,5 hectares e outro com 87 hectares. A segunda área documentada em Manicoré já havia sido detectada pelo Deter.

CANUTAMA/AM 139,1 ha



Foto: © Greenpeace/Marizilda Cruppe - 29/06/11

Coordenadas Geográficas
64° 5' 43,72" w 8° 10' 45,11" s

Manaus
Av. Joaquim Nabuco, 2367, Centro
Manaus - AM - Brasil
CEP: 69020-031
Tel.: +55 92 4009-8000
Fax: +55 92 4009-8004

MANICORE/AM 142,5 ha

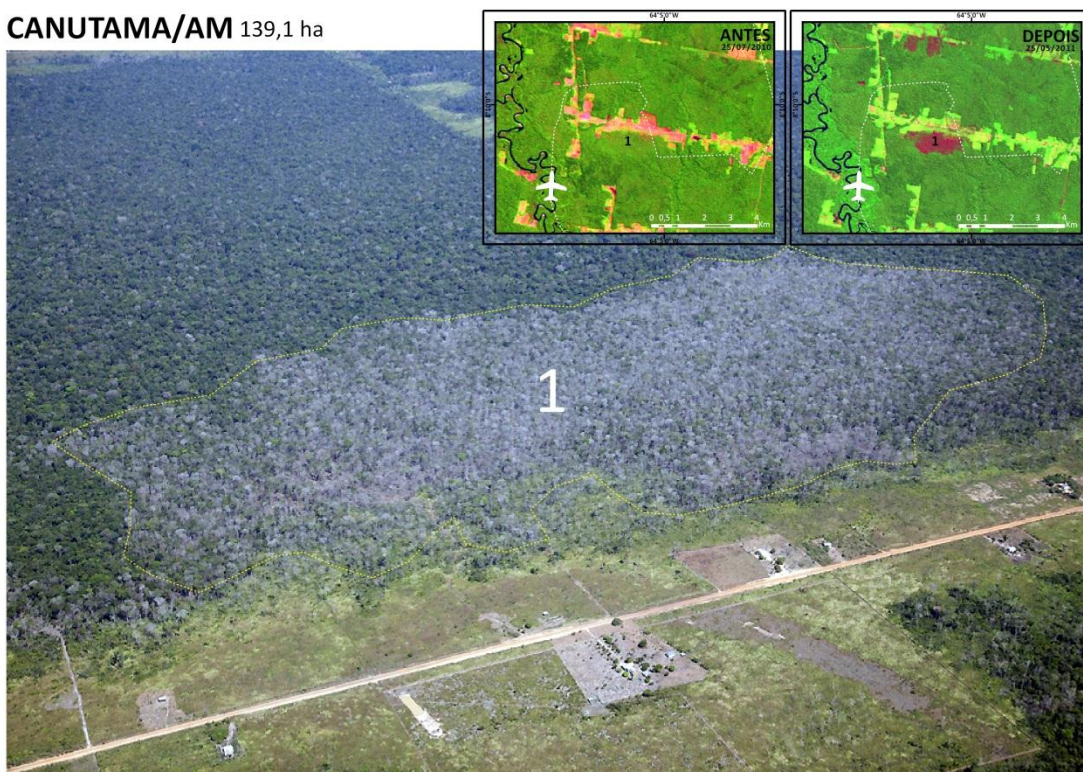

Foto: © Greenpeace/Marizilda Cruppe - 30/06/11

Coordenadas Geográficas

61° 32' 16,15''w 7° 40' 59,29''s

MANICORE/AM 87,0 ha

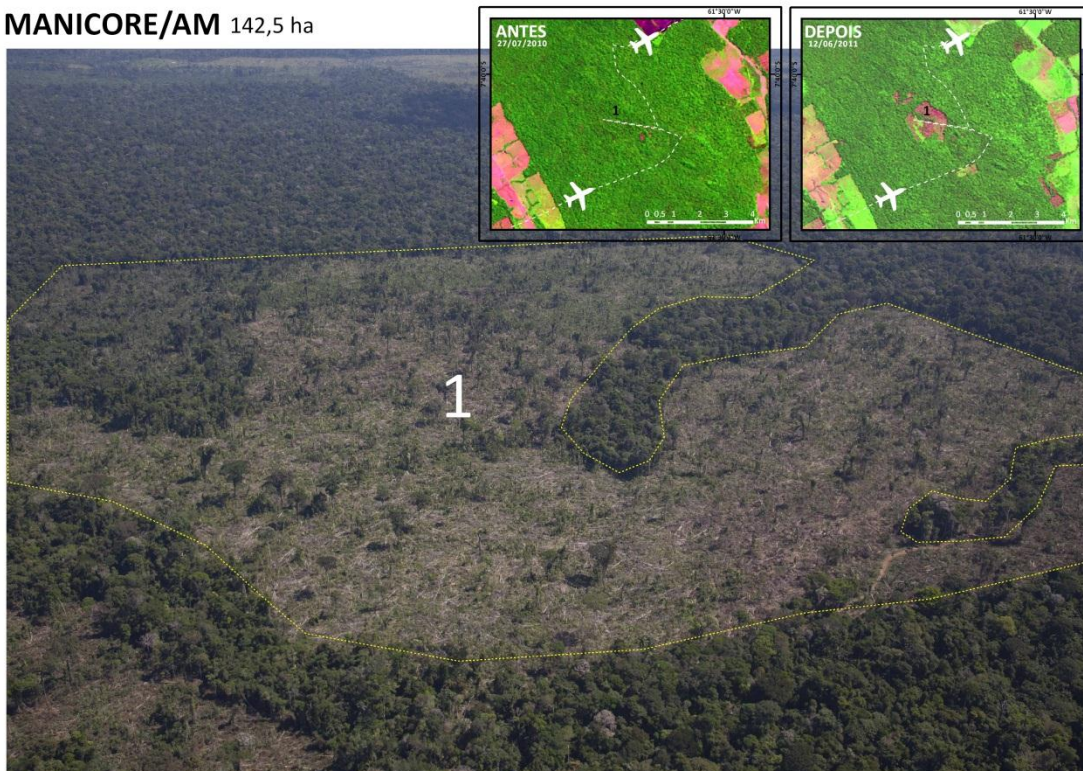

Foto: © Greenpeace/Marizilda Cruppe - 30/06/11

Coordenadas Geográficas

61° 36' 51,26''w 7° 42' 41,01''s

Manaus

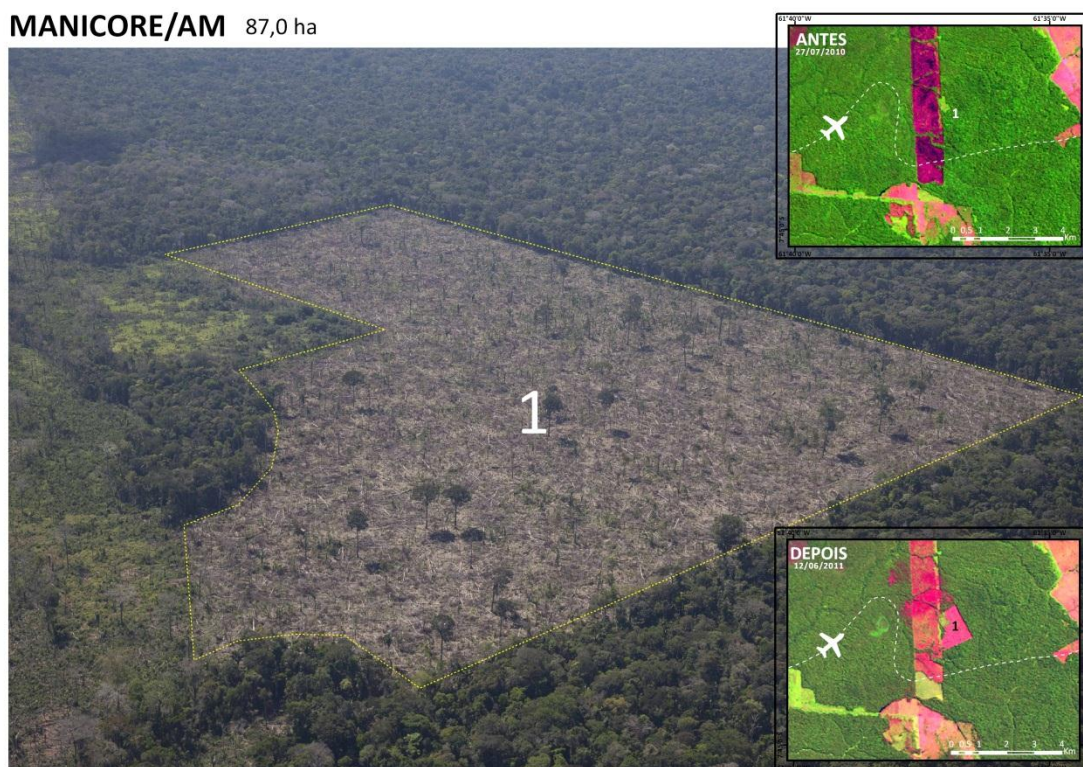
Av. Joaquim Nabuco, 2367, Centro
Manaus - AM - Brasil
CEP: 69020-031
Tel.: +55 92 4009-8000
Fax: +55 92 4009-8004

Solicitamos medidas imediatas das autoridades públicas no sentido de averiguar a ilegalidade das derrubadas no Sul do Amazonas e interromper os desmatamentos em curso, com a punição dos responsáveis pela destruição do patrimônio ambiental do Estado mais preservado da União.

Atenciosamente,

Andre Muggiati
Membro da Campanha Amazônia do Greenpeace